

### Ficha de Prédio

Nº: 379513/2025

NIP: -

NIC: AAA 001 641 699

Área: 886 m2

Concelho: PENICHE - Freguesia: Atouguia da Baleia

Secção: N Prédio: 125

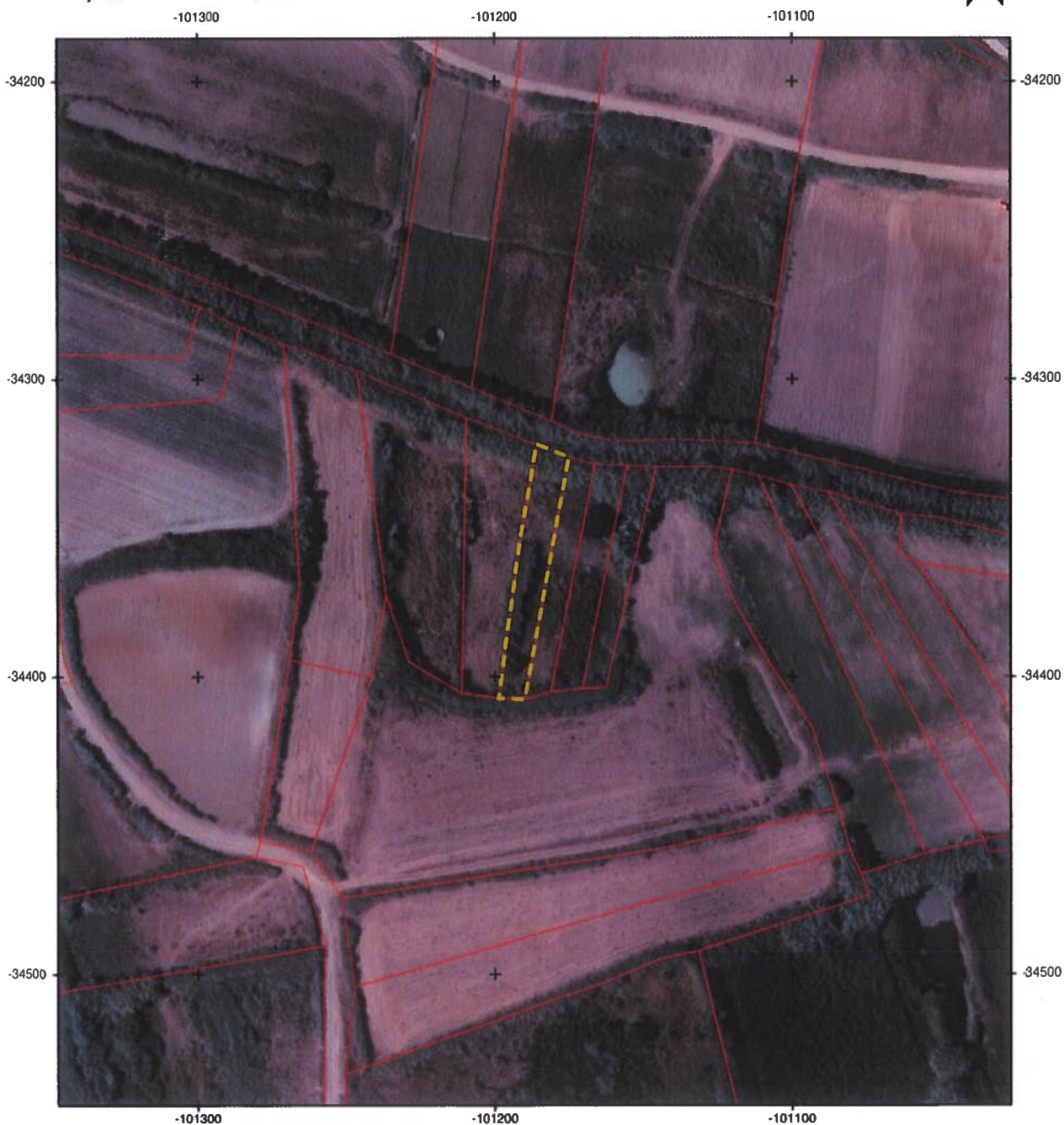

#### Legenda

- Estrema de prédios
- Prédio selecionado

100 m

Sistema de Referência: PT-TM06/ETRS89  
Ortofotomapas, DGT, 2018

Escala de impressão: 1:2000

Informação oficial da DGT

Data de impressão: 13-10-2025

Proibida a reprodução para difusão ou venda.

Este documento não tem valor de certidão para efeitos de prova em quaisquer atos, negócios jurídicos ou operações de transformação fundiária relativos a prédios cadastrados.

## Geométrico da Propriedade Rústica (CGPR)

PENICHE	X	>
Atouguia da Baleia	X	>
N	X	>
125	X	>

### 2 Prédios selecionados

<b>Área: 886 m2</b>	X	Q	📍	📄
Nº de Identificação Predial: -				
Nº de Identificação Cadastral: AAA 001 641 699				
Concelho: PENICHE				
Freguesia: Atouguia da Baleia				
Secção: N				Prédio: 125
<b>Área: 15433 m2</b>	X	Q	📍	📄
Nº de Identificação Predial: -				
Nº de Identificação Cadastral: AAA 001 641 576				
Concelho: PENICHE				
Freguesia: Atouguia da Baleia				
Secção: O				Prédio: 30

[Limpar todos](#) [Localizar](#)

[Exportar](#) ↓

NIP: -  
NIC: AAA 00